

LAMPIRAN I  
 PERATURAN MENTERI PEKERJAAN UMUM DAN  
 PERUMAHAN RAKYAT  
 NOMOR 2 TAHUN 2021  
 TENTANG  
 TATA CARA PELAKSANAAN KERJA SAMA  
 PEMERINTAH DENGAN BADAN USAHA DALAM  
 PENYEDIAAN INFRASTRUKTUR

PEMBAGIAN WEWENANG  
 PELAKSANAAN KPBU DALAM PENYEDIAAN INFRASTRUKTUR

No.	Kegiatan	Sektor Sumber Daya Air	Sektor Jalan dan Jembatan		Sektor Perumahan	Sektor Permukiman
			Sektor Jalan Tol	Sektor Jalan Non Tol		
1.	Penyusunan Rencana Strategis PUPR dan Visium PUPR	Badan Pengembangan Infrastruktur Wilayah				
2.	Penyusunan Rencana Strategis	Direktorat Jenderal Sumber Daya Air	Direktorat Jenderal Bina Marga	Direktorat Jenderal Bina Marga	Direktorat Jenderal Perumahan	Direktorat Jenderal Cipta Karya
3.	Penyusunan Rencana Umum KPBU	Direktorat Jenderal Pembiayaan Infrastruktur Pekerjaan Umum dan Perumahan				
4.	Studi Pendahuluan	Direktorat Jenderal Pembiayaan Infrastruktur Pekerjaan Umum dan Perumahan				

No.	Kegiatan	Sektor Sumber Daya Air	Sektor Jalan dan Jembatan		Sektor Perumahan	Sektor Permukiman
			Sektor Jalan Tol	Sektor Jalan Non Tol		
5.	Penyiapan Dokumen Prastudi Kelayakan	Direktorat Jenderal Pembiayaan Infrastruktur Pekerjaan Umum dan Perumahan	Badan Pengatur Jalan Tol	Direktorat Jenderal Pembiayaan Infrastruktur Pekerjaan Umum dan Perumahan	Direktorat Jenderal Pembiayaan Infrastruktur Pekerjaan Umum dan Perumahan	Direktorat Jenderal Pembiayaan Infrastruktur Pekerjaan Umum dan Perumahan
6.	Penetapan Lokasi Proyek KPBU	Direktorat Jenderal Sumber Daya Air	Direktorat Jenderal Bina Marga	Direktorat Jenderal Bina Marga	Direktorat Jenderal Perumahan	Direktorat Jenderal Cipta Karya
7.	Penjajakan Minat Pasar	Direktorat Jenderal Pembiayaan Infrastruktur Pekerjaan Umum dan Perumahan				
8.	Pengadaan Badan Usaha Pelaksana	Direktorat Jenderal Pembiayaan Infrastruktur Pekerjaan Umum dan Perumahan	Badan Pengatur Jalan Tol	Direktorat Jenderal Pembiayaan Infrastruktur Pekerjaan Umum dan Perumahan	Direktorat Jenderal Pembiayaan Infrastruktur Pekerjaan Umum dan Perumahan	Direktorat Jenderal Pembiayaan Infrastruktur Pekerjaan Umum dan Perumahan
9.	Penandatanganan Perjanjian KPBU	Direktorat Jenderal Sumber Daya Air	Badan Pengatur Jalan Tol	Direktorat Jenderal Bina Marga	Direktorat Jenderal Perumahan	Direktorat Jenderal Cipta Karya
10.	Pemenuhan Pembiayaan	Badan Usaha Pelaksana				

No.	Kegiatan	Sektor Sumber Daya Air	Sektor Jalan dan Jembatan		Sektor Perumahan	Sektor Permukiman
			Sektor Jalan Tol	Sektor Jalan Non Tol		
11.	Pelaksanaan Perjanjian Kerjasama	Badan Usaha Pelaksana				
		Direktorat Jenderal Sumber Daya Air	Badan Pengatur Jalan Tol	Direktorat Jenderal Bina Marga	Direktorat Jenderal Perumahan	Direktorat Jenderal Cipta Karya

MENTERI PEKERJAAN UMUM DAN  
PERUMAHAN RAKYAT REPUBLIK INDONESIA,

ttd

M. BASUKI HADIMULJONO



LAMPIRAN II  
 PERATURAN MENTERI PEKERJAAN UMUM DAN  
 PERUMAHAN RAKYAT  
 NOMOR 2 TAHUN 2021  
 TENTANG  
 TATA CARA PELAKSANAAN KERJA SAMA  
 PEMERINTAH DENGAN BADAN USAHA DALAM  
 PENYEDIAAN INFRASTRUKTUR

BAGAN ALIR PELAKSANAAN KPBU ATAS PRAKARSA PEMERINTAH

A. Bagan Alir Tahap Pelaksanaan KPBU Atas Prakarsa Pemerintah

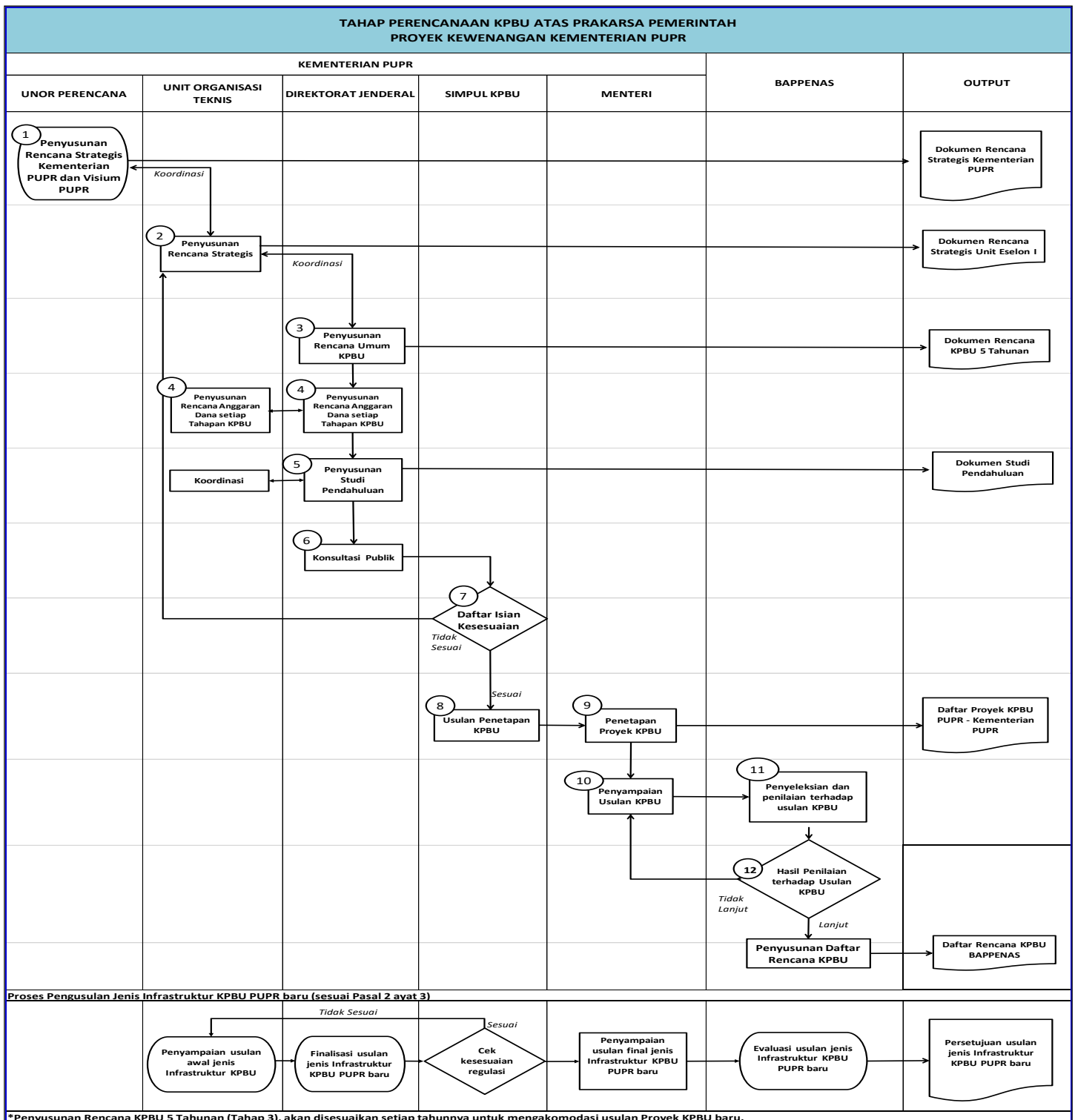

**TAHAP PENYIAPAN KPBU ATAS PRAKARSA PEMERINTAH  
PROYEK KEWENANGAN KEMENTERIAN PUPR**

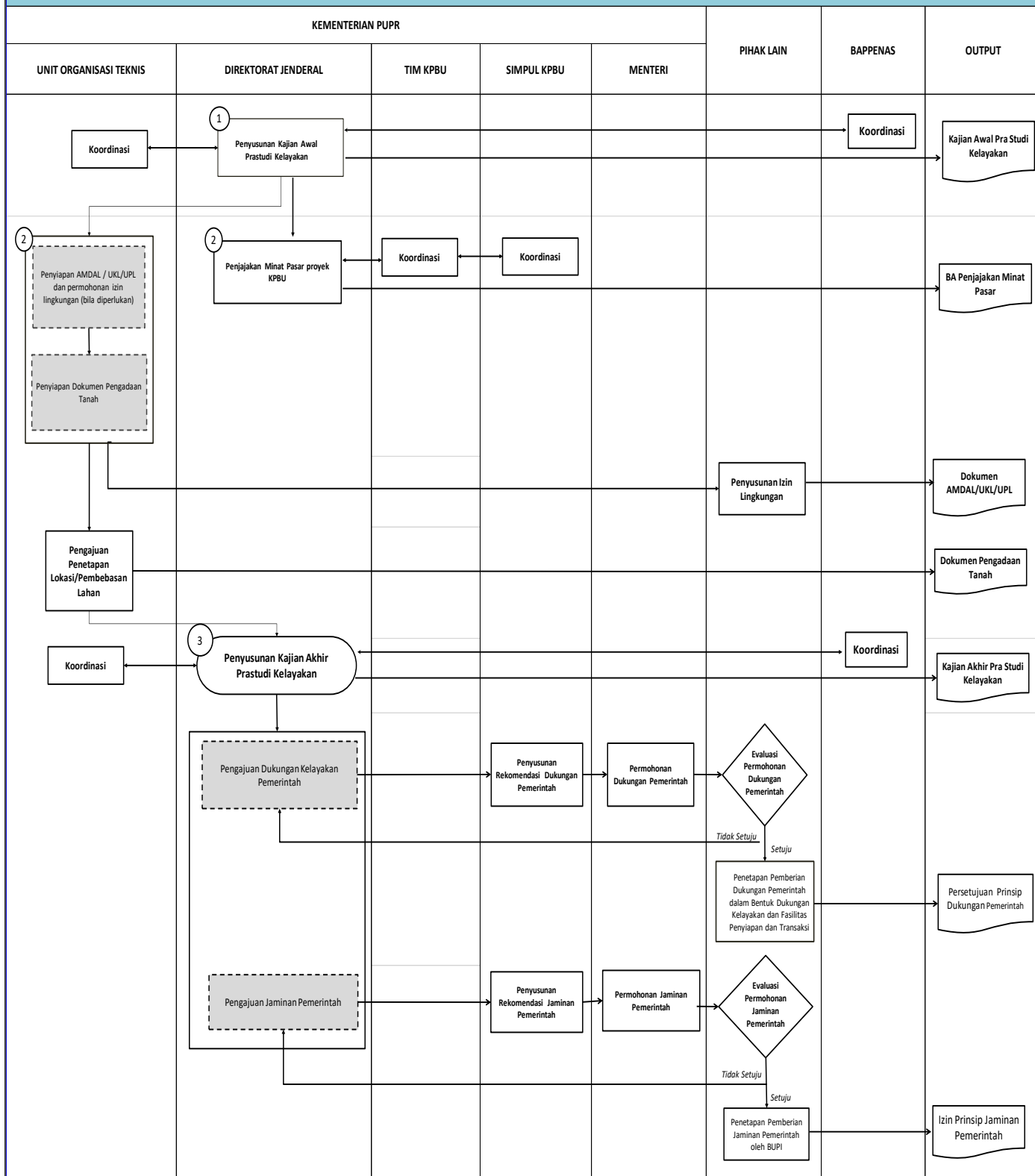

**TAHAP TRANSAKSI KPBU ATAS PRAKARSA PEMERINTAH  
PROYEK KEWENANGAN MENTERI PUPR**

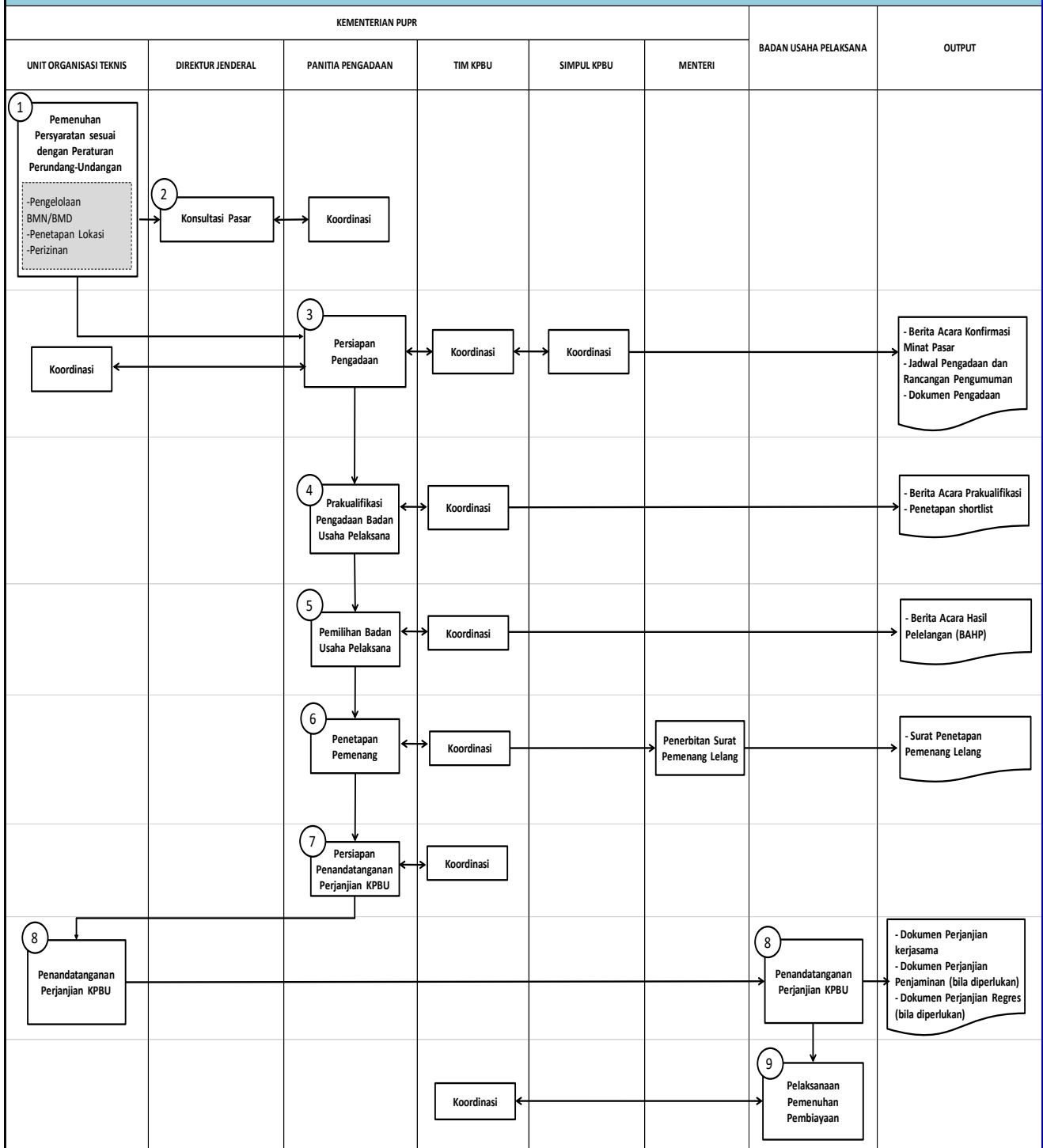

**TAHAP PELAKSANAAN PERJANJIAN KERJASAMA ATAS PRAKARSA PEMERINTAH  
PROYEK KEWENANGAN MENTERI PUPR**

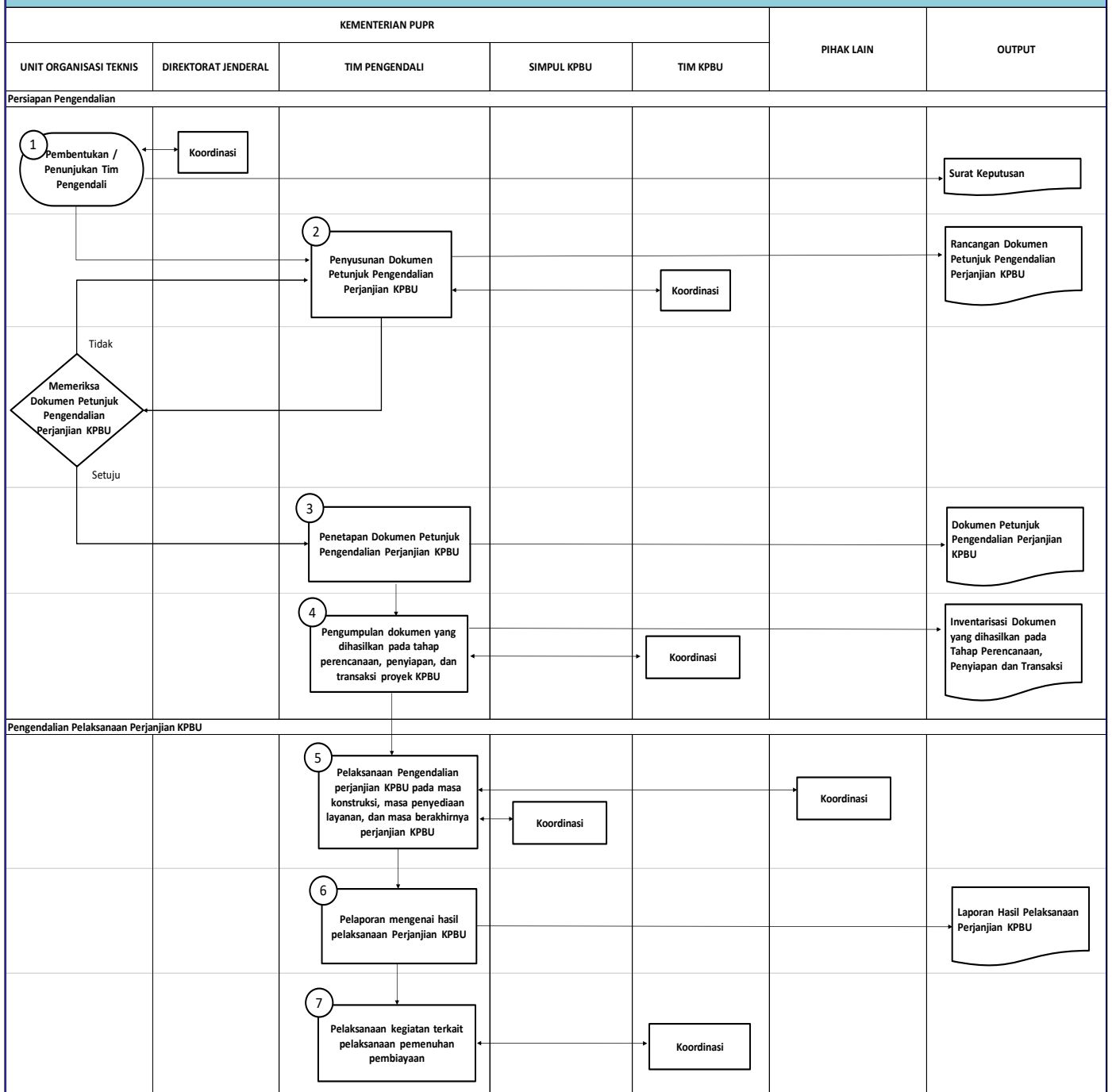

## B. Bagan Alir Pengajuan Dukungan Pemerintah

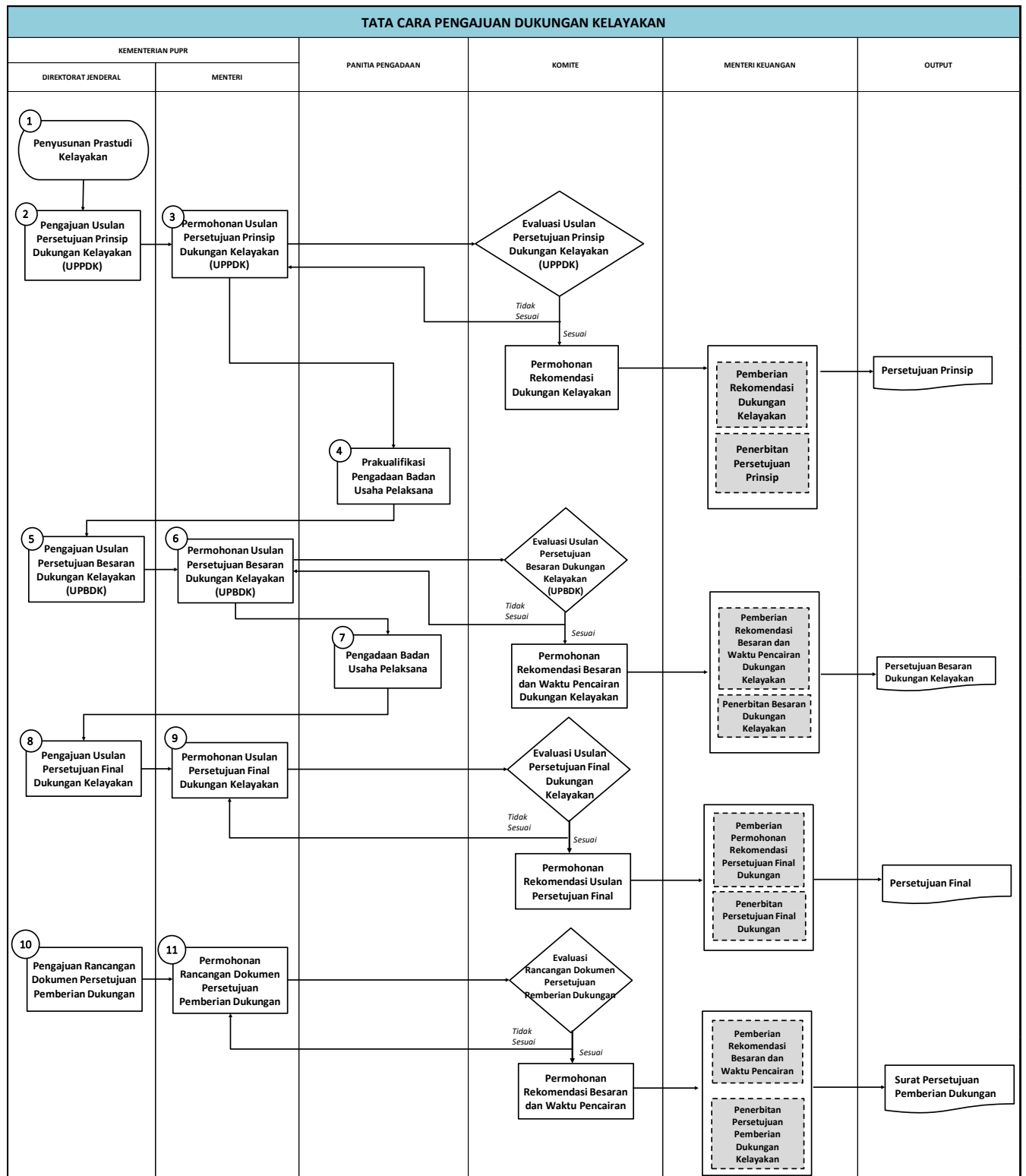



### C. Bagan Alir Pengajuan Penjaminan Pemerintah

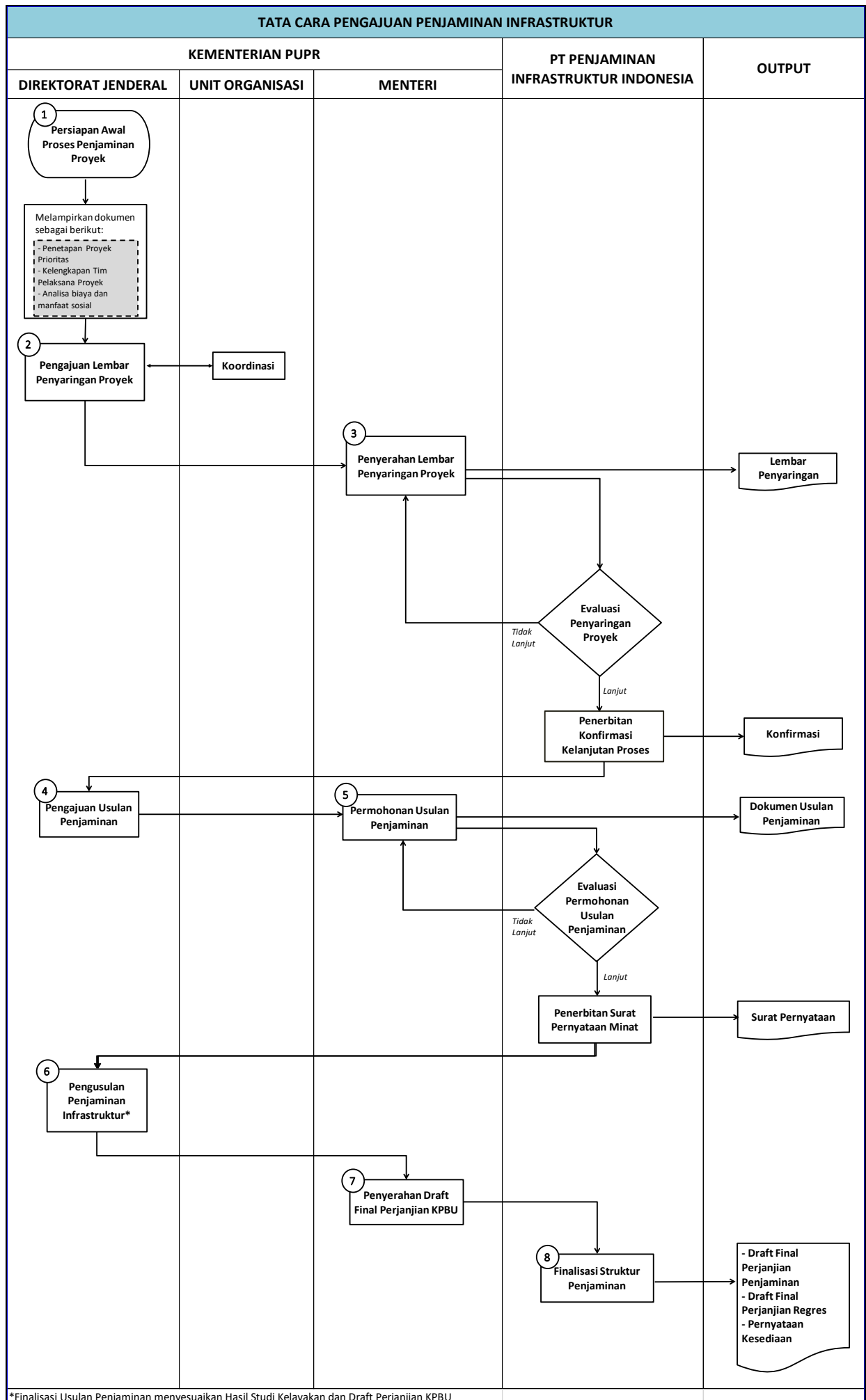

D. Bagan Alir Pengajuan Fasilitas Untuk Penyiapan dan Pelaksanaan Transaksi Proyek KPBU dalam Penyediaan Infrastruktur

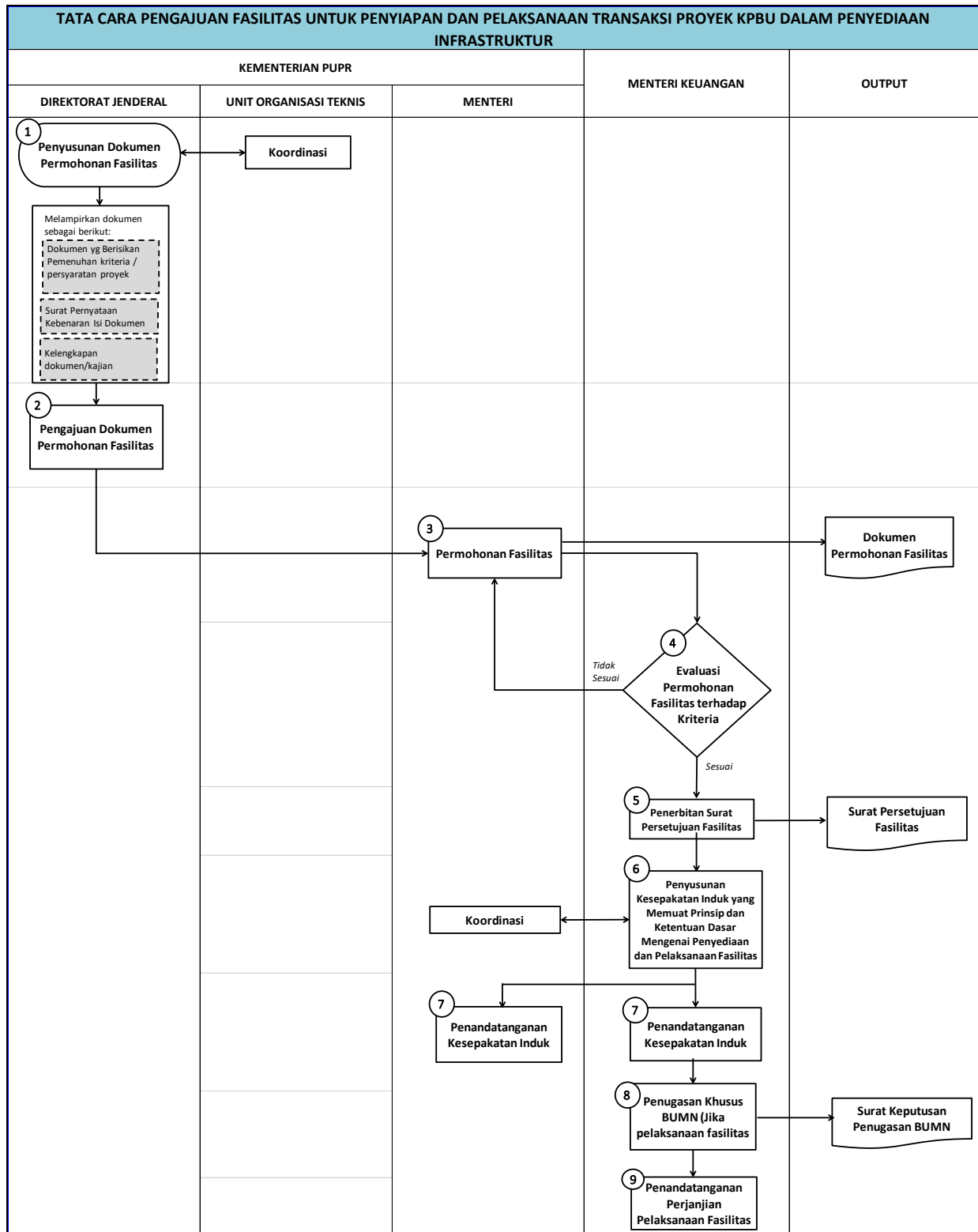

MENTERI PEKERJAAN UMUM DAN PERUMAHAN RAKYAT REPUBLIK INDONESIA,

Salinan sesuai dengan aslinya  
KEMENTERIAN PEKERJAAN UMUM DAN PERUMAHAN RAKYAT



Kepala Biro Hukum,  
Putranta Setyanugraha, SH. MSi.  
NIP. 196212251993011001

ttd

M. BASUKI HADIMULJONO



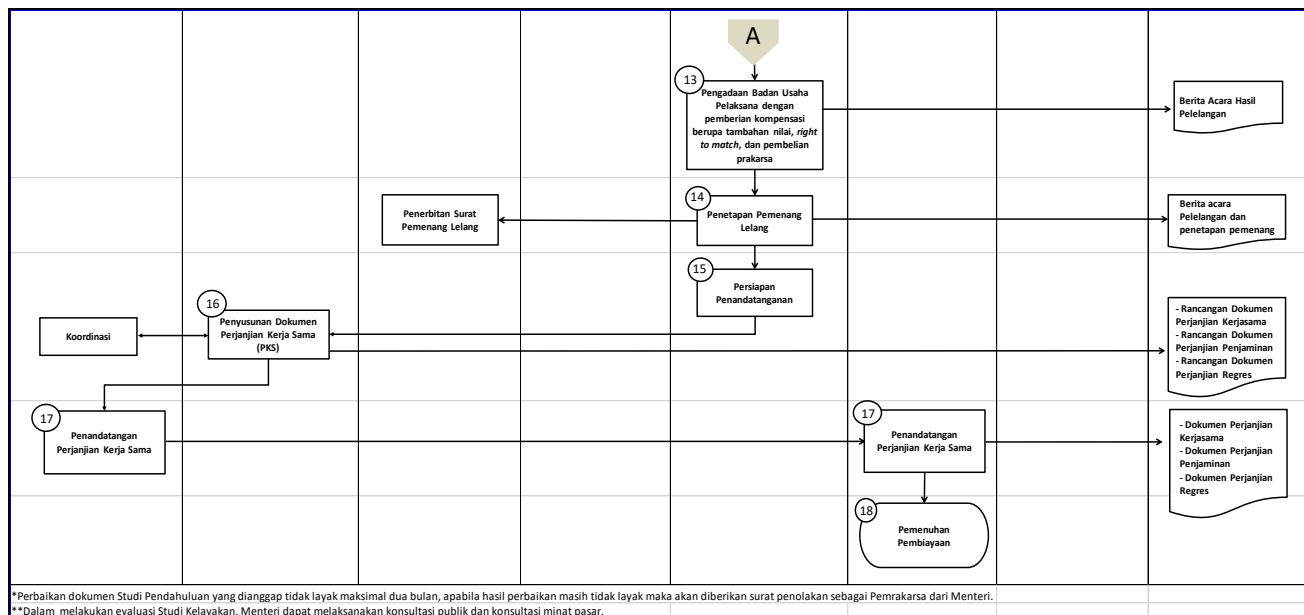

MENTERI PEKERJAAN UMUM DAN  
PERUMAHAN RAKYAT REPUBLIK INDONESIA,

ttd

M. BASUKI HADIMULJONO

